

Suplemento
Lei Municipal nº 1.197 de 18/12/2020
L.O.A.

Estado do Rio de Janeiro
Prefeitura Municipal de Trajano de Moraes

LEI MUNICIPAL Nº 1.197 DE 18/12/2020

Dispõe sobre a estimativa das receitas e fixação das despesas do Município de Trajano de Moraes para o exercício financeiro de 2021.

O Prefeito Municipal de Trajano de Moraes – RJ, faz saber que a Câmara Municipal, por seus representantes legais, aprovou e eu sanciono a seguinte:

Lei Municipal:

Art. 1º - Esta Lei, estima à receita e fixa a despesa do Município de Trajano de Moraes, para o exercício financeiro de 2021, compreendendo o Orçamento dos Poderes do Município, seus fundos, órgãos e entidades da Administração Pública Municipal, direta e indireta.

Art. 2º - A receita total do Município de Trajano de Moraes, a preços correntes e conforme a legislação vigente e inerente ao caso, estima à receita em R\$ 71.445.500,00 (setenta e um milhões, quatrocentos e quarenta e cinco mil e quinhentos reais) já deduzidos a parcela referente ao FUNDEB e, acrescida da receita Intra-Orçamentária, de acordo com os seguintes desdobramentos:

Parágrafo Único - A receita Intra-Orçamentária constituir-se-á das transferências patronais do Município ao Regime Próprio de Previdência, garantindo a reserva técnica para custeio dos futuros benefícios de aposentadoria e pensões, nos termos da Interministerial (STN) nº 338/2006.

Art. 3º - As receitas, decorrentes da arrecadação de tributos e de outras receitas correntes e de capital, previstas na legislação vigente, foram estimadas em cumprimento ao disposto no artigo 12 da Lei Complementar 101 de 04 de maio de 2000.

Parágrafo Único - A receita será arrecadada nos termos da legislação vigente e das especificações constantes dos quadros integrantes desta lei, e sua classificação poderá ser desdobrada de acordo com a necessidade em adequá-las a sua efetiva arrecadação.

Art. 4º - O orçamento municipal dividir-se-á em orçamento fiscal e da seguridade social, e contempla a reserva de contingência.

Parágrafo Único - A Reserva de Contingência será utilizada quando verificado a necessidade de suprir eventuais riscos fiscais, para despesas provenientes de precatórios, para suplementar as despesas pré-determinadas e constituir reserva técnica da Previdência Municipal.

Art. 5º - A despesa orçamentária é fixada em R\$ 71.445.500,00 (setenta e um milhões, quatrocentos e quarenta e cinco mil e quinhentos reais) e será realizada segundo o discriminado nos anexos integrantes da presente Lei, conforme o seguinte desdobramento:

Parágrafo Único - Fica o Poder Executivo autoriza a desdobrar as despesas criadas, em cada unidade orçamentária, no maior nível de detalhamento possível.

Art. 6º - Ficam os Poderes Executivo e Legislativo, respeitadas as demais prescrições constitucionais a: I- Abertura de créditos adicionais suplementares ao orçamento de 2021, mediante decreto, até o limite de 40% (quarenta por cento) do total das despesas fixadas utilizando para isso a anulação de dotações, criando, se necessário, elementos de despesas e fontes de recursos dentro das unidades orçamentárias existentes.

II- Abrir Crédito Suplementar no Orçamento Geral do Município de recursos provenientes de excesso de arrecadação verificado de acordo com o § 1º item II e § 3º da Lei Federal 4320/64.

III- Abrir Crédito Suplementar no Orçamento Geral dos recursos provenientes de Superávit Financeiro apurado no Balanço Patrimonial de acordo com o § 1º, item I da Lei Federal 4320/64.

IV- Abrir Créditos Suplementares no Orçamento Geral de recursos provenientes de Convênios celebrados com órgãos Estaduais, Federais e outros.

Parágrafo Único - Os créditos adicionais de que trata o inciso I poderá ocorrer de uma categoria de programação para outra ou de um órgão para outro, dentro da estrutura orçamentária.

Art. 7º - Fica o Poder Executivo autorizado a realizar operações de créditos, conforme determina o art. 38 da Lei Complementar nº 101/00, até o limite de 5% (cinco por cento) do total da despesa fixada.

Art. 8º - Ficam aprovados os anexos que acompanham a presente Lei Orçamentária.

Art. 9º - Esta Lei entrará em vigor na data de sua publicação, com efeitos financeiros a partir de 1º de janeiro de 2021.

Art. 10º - Revogam-se as disposições em contrário.

Trajano de Moraes, 18 de dezembro de 2020.

RODRIGO FREIRE VIANA
Prefeito



Demonstração da Receita e Despesa Segundo as Categorias Econômicas
(Portaria SOF nº 8, de 04.02.1985)
Anexo 1, da Lei nº 4.320/64

Table with columns: RECEITA, R\$, DESPESA, R\$, R\$. Shows breakdown of revenue and expenses.

ADENDO II

Desenvolvido por SAPITUR



Despesa Segundo as Categorias Econômicas
(Portaria SOF nº 8, de 04.02.1985)
Anexo 2, da Lei nº 4.320/64

ADENDO III

Table with columns: CONSOLIDAÇÃO GERAL, CÓDIGO, ESPECIFICAÇÃO, DESDOBRAMENTO, FONTE, CAT. ECONÔMICA. Shows detailed expenditure breakdown.

Desenvolvido por SAPITUR

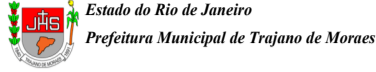

Despesa Segundo as Categorias Econômicas
(Portaria SOF nº 8, de 04.02.1985)
Anexo 2, da Lei nº 4.320/64

ADENDO III

Table with columns: CONSOLIDAÇÃO GERAL, CÓDIGO, ESPECIFICAÇÃO, DESDOBRAMENTO, FONTE, CAT. ECONÔMICA. Shows detailed expenditure breakdown.

Desenvolvido por SAPITUR

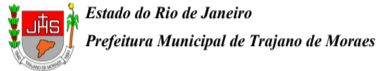

Despesa Segundo as Categorias Econômicas
(Portaria SOF nº 8, de 04.02.1985)
Anexo 2, da Lei nº 4.320/64

ADENDO III

Table with columns: CONSOLIDAÇÃO GERAL, CÓDIGO, ESPECIFICAÇÃO, DESDOBRAMENTO, FONTE, CAT. ECONÔMICA. Shows detailed expenditure breakdown.

Table with columns: RESUMO, PESSOAL E ENCARGOS SOCIAIS, OUTRAS DESPESAS CORRENTES, AMORTIZAÇÃO DA DÍVIDA. Shows summary of expenditure categories.

Desenvolvido por SAPITUR

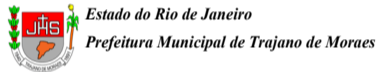

Receita Segundo as Categorias Econômicas
(Portaria SOF nº 8, de 04.02.1985)
Anexo 2, da Lei nº 4.320/64

ADENDO III

Table with columns: RECEITA - Prevista Para 2021, CÓDIGO, ESPECIFICAÇÃO, DESDOBRAMENTO, RUBRICAS, FONTES, CAT. ECONÔMICA. Shows revenue forecast.

Desenvolvido por SAPITUR

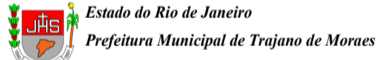

Receita Segundo as Categorias Econômicas
(Portaria SOF nº 8, de 04.02.1985)
Anexo 2, da Lei nº 4.320/64

ADENDO III

Table with columns: RECEITA - Prevista Para 2021, CÓDIGO, ESPECIFICAÇÃO, DESDOBRAMENTO, RUBRICAS, FONTES, CAT. ECONÔMICA. Shows revenue forecast.

Desenvolvido por SAPITUR

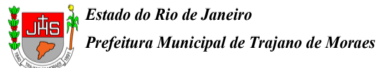

Receita Segundo as Categorias Econômicas
(Portaria SOF nº 8, de 04.02.1985)
Anexo 2, da Lei nº 4.320/64

ADENDO III

Table with columns: RECEITA - Prevista Para 2021, CÓDIGO, ESPECIFICAÇÃO, DESDOBRAMENTO, RUBRICAS, FONTES, CAT. ECONÔMICA. Shows revenue forecast.

Desenvolvido por SAPITUR

Receita Segundo as Categorias Econômicas (Portaria SOF nº 8, de 04.02.1985) Anexo 2, da Lei nº 4.320/64

ADENDO III

Table with columns: CÓDIGO, ESPECIFICAÇÃO, DESDOBRAMENTO, RUBRICAS, FONTES, CAT. ECONÔM. Rows include CPSSS do Servidor Civil Inativo, CPSSS do Servidor Civil Ativo, CPSSS Patronal, etc.

Desenvolvido por SAPITUR

Receita Segundo as Categorias Econômicas (Portaria SOF nº 8, de 04.02.1985) Anexo 2, da Lei nº 4.320/64

ADENDO III

Table with columns: CÓDIGO, ESPECIFICAÇÃO, DESDOBRAMENTO, RUBRICAS, FONTES, CAT. ECONÔM. Rows include CPSSS Patronal - Servidor Civil Ativo - Multas e Juros de Mora, CPSSS Patronal - Servidor Civil Inativo, etc.

Desenvolvido por SAPITUR

Receita Segundo as Categorias Econômicas (Portaria SOF nº 8, de 04.02.1985) Anexo 2, da Lei nº 4.320/64

ADENDO III

Table with columns: CÓDIGO, ESPECIFICAÇÃO, DESDOBRAMENTO, RUBRICAS, FONTES, CAT. ECONÔM. Rows include Contribuições Econômicas, Outras Contribuições Econômicas, Contribuição para o Custeio do Serviço de Iluminação Pública, etc.

Desenvolvido por SAPITUR

Receita Segundo as Categorias Econômicas (Portaria SOF nº 8, de 04.02.1985) Anexo 2, da Lei nº 4.320/64

ADENDO III

Table with columns: CÓDIGO, ESPECIFICAÇÃO, DESDOBRAMENTO, RUBRICAS, FONTES, CAT. ECONÔM. Rows include Remuneração de Depósitos Bancários - Outras Rec. Vinculados, Remuneração de Depósitos Bancários - H&S Vinculado, etc.

Desenvolvido por SAPITUR

Receita Segundo as Categorias Econômicas (Portaria SOF nº 8, de 04.02.1985) Anexo 2, da Lei nº 4.320/64

ADENDO III

Table with columns: CÓDIGO, ESPECIFICAÇÃO, DESDOBRAMENTO, RUBRICAS, FONTES, CAT. ECONÔM. Rows include Principal - Renda Fixa - Taxa Administração, Dividendos, Demais Receitas Patrimoniais, Receita Industrial, etc.

Desenvolvido por SAPITUR

Receita Segundo as Categorias Econômicas (Portaria SOF nº 8, de 04.02.1985) Anexo 2, da Lei nº 4.320/64

ADENDO III

Table with columns: CÓDIGO, ESPECIFICAÇÃO, DESDOBRAMENTO, RUBRICAS, FONTES, CAT. ECONÔM. Rows include Cota-parte da Compensação Financeira de Recursos Hídricos, Cota-parte da Compensação Financeira de Recursos Minerais - CFEM, etc.

Desenvolvido por SAPITUR

Receita Segundo as Categorias Econômicas (Portaria SOF nº 8, de 04.02.1985) Anexo 2, da Lei nº 4.320/64

ADENDO III

Table with columns: CÓDIGO, ESPECIFICAÇÃO, DESDOBRAMENTO, RUBRICAS, FONTES, CAT. ECONÔM. Rows include Transferência de Recursos do SUS - Assistência Farmacêutica - FNS, Piso Fixo Vigilância e Promoção em Saúde - PFVS - FNS, etc.

Desenvolvido por SAPITUR

Receita Segundo as Categorias Econômicas (Portaria SOF nº 8, de 04.02.1985) Anexo 2, da Lei nº 4.320/64

ADENDO III

Table with columns: CÓDIGO, ESPECIFICAÇÃO, DESDOBRAMENTO, RUBRICAS, FONTES, CAT. ECONÔM. Rows include Transferência Financeira do ICMS - Desoneração - L.C. Nº 87/96, Transferências de Recursos do ICMS - Desoneração - L.C. Nº 87/96, etc.

Desenvolvido por SAPITUR

Receita Segundo as Categorias Econômicas (Portaria SOF nº 8, de 04.02.1985) Anexo 2, da Lei nº 4.320/64

ADENDO III

Table with columns: CÓDIGO, ESPECIFICAÇÃO, DESDOBRAMENTO, RUBRICAS, FONTES, CAT. ECONÔM. Rows include Outras Transferências da União - APM - LEI COMPLEMENTAR 173, Outras Transferências da União - APM - Lei Complementar 173, etc.

Desenvolvido por SAPITUR

ADENDO III

Receita Segundo as Categorias Econômicas (Portaria SOF nº 8, de 04.02.1985) Anexo 2, da Lei nº 4.320/64

Table with columns: CÓDIGO, ESPECIFICAÇÃO, DESDOBRAMENTO, RUBRICAS, FONTES, CAT. ECONÔM. Rows include various revenue categories like 'Transferência de Recursos do Estado para Programas de Saúde'.

Desenvolvido por SAPITUR

ADENDO III

Receita Segundo as Categorias Econômicas (Portaria SOF nº 8, de 04.02.1985) Anexo 2, da Lei nº 4.320/64

Table with columns: CÓDIGO, ESPECIFICAÇÃO, DESDOBRAMENTO, RUBRICAS, FONTES, CAT. ECONÔM. Rows include categories like 'Transferências de Recursos do Fundeb - 60%

Desenvolvido por SAPITUR

ADENDO III

Receita Segundo as Categorias Econômicas (Portaria SOF nº 8, de 04.02.1985) Anexo 2, da Lei nº 4.320/64

Table with columns: CÓDIGO, ESPECIFICAÇÃO, DESDOBRAMENTO, RUBRICAS, FONTES, CAT. ECONÔM. Rows include categories like 'Aportes Periódicos para Amortização de Déficit Atuarial do RPPS'.

Desenvolvido por SAPITUR

ADENDO III

Receita Segundo as Categorias Econômicas (Portaria SOF nº 8, de 04.02.1985) Anexo 2, da Lei nº 4.320/64

Table with columns: CÓDIGO, ESPECIFICAÇÃO, DESDOBRAMENTO, RUBRICAS, FONTES, CAT. ECONÔM. Rows include categories like 'Aportes Periódicos para Amortização de Déficit Atuarial do RPPS - Multas e Juros de Mora'.

Desenvolvido por SAPITUR

ADENDO III

Receita Segundo as Categorias Econômicas (Portaria SOF nº 8, de 04.02.1985) Anexo 2, da Lei nº 4.320/64

Table with columns: CÓDIGO, ESPECIFICAÇÃO, DESDOBRAMENTO, RUBRICAS, FONTES, CAT. ECONÔM. Rows include categories like 'Transferências da União e de suas Entidades'.

Desenvolvido por SAPITUR

ADENDO III

Receita Segundo as Categorias Econômicas (Portaria SOF nº 8, de 04.02.1985) Anexo 2, da Lei nº 4.320/64

Table with columns: RECEITA - Prevista Para 2021, RESUMO POR FONTES. Rows include categories like 'RECURSOS ORDINÁRIOS', 'ALIENAÇÃO DE ATIVOS'.

Desenvolvido por SAPITUR

ADENDO III

Receita Segundo as Categorias Econômicas (Portaria SOF nº 8, de 04.02.1985) Anexo 2, da Lei nº 4.320/64

Table with columns: RECEITA - Prevista Para 2021, RESUMO POR FONTES. Rows include categories like 'BPC - FNAS', 'CIDE', 'PSE - FEAS'.

Desenvolvido por SAPITUR

Programa de Trabalho (Portaria SOF nº 8, de 04.02.1985) Anexo 6, da Lei nº 4.320/64 (Orçamento Consolidado)

ADENDO V

Table with columns: 1 CÂMARA MUNICIPAL, PROGRAMA DE TRABALHO. Rows include categories like 'LEGISLATIVA', 'AÇÃO LEGISLATIVA'.

Desenvolvido por SAPITUR

Programa de Trabalho (Portaria SOF nº 8, de 04.02.1985) Anexo 6, da Lei nº 4.320/64 (Orçamento Consolidado)

ADENDO V

Table with columns: 11 PEFAM - CÂMARA MUNICIPAL, PROGRAMA DE TRABALHO. Rows include categories like 'LEGISLATIVA', 'AÇÃO LEGISLATIVA'.

Desenvolvido por SAPITUR

Programa de Trabalho (Portaria SOF nº 8, de 04.02.1985) Anexo 6, da Lei nº 4.320/64 (Orçamento Consolidado)

ADENDO V

Table with columns: 2 GABINETE DO PREFEITO, PROGRAMA DE TRABALHO. Rows include categories like 'ADMINISTRAÇÃO', 'ADMINISTRAÇÃO GERAL'.

Desenvolvido por SAPITUR

Programa de Trabalho (Portaria SOF nº 8, de 04.02.1985) Anexo 6, da Lei nº 4.320/64 (Orçamento Consolidado)

ADENDO V

Table with columns: 3 SECRETARIA GERAL DE GOVERNO, PROGRAMA DE TRABALHO. Rows include categories like 'ADMINISTRAÇÃO', 'ADMINISTRAÇÃO GERAL'.

Desenvolvido por SAPITUR

ADENDO V

Programa de Trabalho (Portaria SOF n° 8, de 04.02.1985) Anexo 6, da Lei n° 4.320/64 (Orçamento Consolidado)

Table with 5 columns: CÓDIGO, ESPECIFICAÇÃO, PROJETOS, ATIVIDADES, OPERAÇÕES ESPECIAIS, TOTAL. Header: 4 PROCURADORIA GERAL DO MUNICÍPIO

Desenvolvido por SAPITUR

ADENDO V

Programa de Trabalho (Portaria SOF n° 8, de 04.02.1985) Anexo 6, da Lei n° 4.320/64 (Orçamento Consolidado)

Table with 5 columns: CÓDIGO, ESPECIFICAÇÃO, PROJETOS, ATIVIDADES, OPERAÇÕES ESPECIAIS, TOTAL. Header: 5 CONTROLADORIA GERAL DO MUNICÍPIO

Desenvolvido por SAPITUR

ADENDO V

Programa de Trabalho (Portaria SOF n° 8, de 04.02.1985) Anexo 6, da Lei n° 4.320/64 (Orçamento Consolidado)

Table with 5 columns: CÓDIGO, ESPECIFICAÇÃO, PROJETOS, ATIVIDADES, OPERAÇÕES ESPECIAIS, TOTAL. Header: 22 SECRETARIA MUNICIPAL DE ESTRADAS E RODOVIAS

Desenvolvido por SAPITUR

ADENDO V

Programa de Trabalho (Portaria SOF n° 8, de 04.02.1985) Anexo 6, da Lei n° 4.320/64 (Orçamento Consolidado)

Table with 5 columns: CÓDIGO, ESPECIFICAÇÃO, PROJETOS, ATIVIDADES, OPERAÇÕES ESPECIAIS, TOTAL. Header: 7 SECRETARIA MUNICIPAL DE ADMINISTRAÇÃO E REESTRUTURAÇÃO

Desenvolvido por SAPITUR

ADENDO V

Programa de Trabalho (Portaria SOF n° 8, de 04.02.1985) Anexo 6, da Lei n° 4.320/64 (Orçamento Consolidado)

Table with 5 columns: CÓDIGO, ESPECIFICAÇÃO, PROJETOS, ATIVIDADES, OPERAÇÕES ESPECIAIS, TOTAL. Header: 8 SECRETARIA MUNICIPAL DE GESTÃO PATRIMONIAL

Desenvolvido por SAPITUR

ADENDO V

Programa de Trabalho (Portaria SOF n° 8, de 04.02.1985) Anexo 6, da Lei n° 4.320/64 (Orçamento Consolidado)

Table with 5 columns: CÓDIGO, ESPECIFICAÇÃO, PROJETOS, ATIVIDADES, OPERAÇÕES ESPECIAIS, TOTAL. Header: 9 SECRETARIA MUNICIPAL DE FAZENDA E PLANEJAMENTO

Desenvolvido por SAPITUR

ADENDO V

Programa de Trabalho (Portaria SOF n° 8, de 04.02.1985) Anexo 6, da Lei n° 4.320/64 (Orçamento Consolidado)

Table with 5 columns: CÓDIGO, ESPECIFICAÇÃO, PROJETOS, ATIVIDADES, OPERAÇÕES ESPECIAIS, TOTAL. Header: 10 SECRETARIA MUNICIPAL DE EDUCAÇÃO

Desenvolvido por SAPITUR

ADENDO V

Programa de Trabalho (Portaria SOF n° 8, de 04.02.1985) Anexo 6, da Lei n° 4.320/64 (Orçamento Consolidado)

Table with 5 columns: CÓDIGO, ESPECIFICAÇÃO, PROJETOS, ATIVIDADES, OPERAÇÕES ESPECIAIS, TOTAL. Header: 10 SECRETARIA MUNICIPAL DE EDUCAÇÃO

Desenvolvido por SAPITUR

ADENDO V

Programa de Trabalho (Portaria SOF n° 8, de 04.02.1985) Anexo 6, da Lei n° 4.320/64 (Orçamento Consolidado)

Table with 5 columns: CÓDIGO, ESPECIFICAÇÃO, PROJETOS, ATIVIDADES, OPERAÇÕES ESPECIAIS, TOTAL. Header: 10 SECRETARIA MUNICIPAL DE EDUCAÇÃO

Desenvolvido por SAPITUR

ADENDO V

Programa de Trabalho (Portaria SOF n° 8, de 04.02.1985) Anexo 6, da Lei n° 4.320/64 (Orçamento Consolidado)

Table with 5 columns: CÓDIGO, ESPECIFICAÇÃO, PROJETOS, ATIVIDADES, OPERAÇÕES ESPECIAIS, TOTAL. Header: 11 SECRETARIA MUNICIPAL DE OBRAS E SERVIÇOS PÚBLICOS

Desenvolvido por SAPITUR

ADENDO V

Programa de Trabalho (Portaria SOF n° 8, de 04.02.1985) Anexo 6, da Lei n° 4.320/64 (Orçamento Consolidado)

Table with 5 columns: CÓDIGO, ESPECIFICAÇÃO, PROJETOS, ATIVIDADES, OPERAÇÕES ESPECIAIS, TOTAL. Header: 12 SECRETARIA MUNICIPAL DE TRANSPORTE E TRÂNSITO

Desenvolvido por SAPITUR

ADENDO V

Programa de Trabalho (Portaria SOF n° 8, de 04.02.1985) Anexo 6, da Lei n° 4.320/64 (Orçamento Consolidado)

Table with 5 columns: CÓDIGO, ESPECIFICAÇÃO, PROJETOS, ATIVIDADES, OPERAÇÕES ESPECIAIS, TOTAL. Header: 13 SECRETARIA MUNICIPAL DE INDÚSTRIA, COMÉRCIO E TURISMO

Desenvolvido por SAPITUR

ADENDO V

Programa de Trabalho (Portaria SOF n° 8, de 04.02.1985) Anexo 6, da Lei n° 4.320/64 (Orçamento Consolidado)

Table with 5 columns: CÓDIGO, ESPECIFICAÇÃO, PROJETOS, ATIVIDADES, OPERAÇÕES ESPECIAIS, TOTAL. Header: 14 SECRETARIA MUNICIPAL DE HABITAÇÃO

Desenvolvido por SAPITUR

ADENDO V

Programa de Trabalho (Portaria SOF n° 8, de 04.02.1985) Anexo 6, da Lei n° 4.320/64 (Orçamento Consolidado)

Table with 5 columns: CÓDIGO, ESPECIFICAÇÃO, PROJETOS, ATIVIDADES, OPERAÇÕES ESPECIAIS, TOTAL. Header: 15 SECRETARIA MUNICIPAL DE MEIO AMBIENTE

Desenvolvido por SAPITUR

ADENDO V

Programa de Trabalho (Portaria SOF n° 8, de 04.02.1985) Anexo 6, da Lei n° 4.320/64 (Orçamento Consolidado)

Table with 5 columns: CÓDIGO, ESPECIFICAÇÃO, PROJETOS, ATIVIDADES, OPERAÇÕES ESPECIAIS, TOTAL. Header: 16 SECRETARIA MUNICIPAL DE AGRICULTURA

Desenvolvido por SAPITUR

Programa de Trabalho
(Portaria SOF nº 8, de 04.02.1985)
Anexo 6, da Lei nº 4.320/64
(Orçamento Consolidado)

ADENDO V

Table with 6 columns: CÓDIGO, ESPECIFICAÇÃO, PROJETOS, ATIVIDADES, OPERAÇÕES ESPECIAIS, TOTAL. Contains data for 1700 SEC. MUN. DE DEFESA CIVIL.

Desenvolvido por SAPITUR

Programa de Trabalho
(Portaria SOF nº 8, de 04.02.1985)
Anexo 6, da Lei nº 4.320/64
(Orçamento Consolidado)

ADENDO VI

Table with 6 columns: CÓDIGO, ESPECIFICAÇÃO, PROJETOS, ATIVIDADES, OPERAÇÕES ESPECIAIS, TOTAL. Contains data for 18 SECRETARIA MUNICIPAL DE SAÚDE.

Desenvolvido por SAPITUR

Programa de Trabalho
(Portaria SOF nº 8, de 04.02.1985)
Anexo 6, da Lei nº 4.320/64
(Orçamento Consolidado)

ADENDO VI

Table with 6 columns: CÓDIGO, ESPECIFICAÇÃO, PROJETOS, ATIVIDADES, OPERAÇÕES ESPECIAIS, TOTAL. Contains data for 18 SECRETARIA MUNICIPAL DE SAÚDE.

Desenvolvido por SAPITUR

Programa de Trabalho
(Portaria SOF nº 8, de 04.02.1985)
Anexo 6, da Lei nº 4.320/64
(Orçamento Consolidado)

ADENDO VI

Table with 6 columns: CÓDIGO, ESPECIFICAÇÃO, PROJETOS, ATIVIDADES, OPERAÇÕES ESPECIAIS, TOTAL. Contains data for 19 SECRETARIA MUNICIPAL DE PROMOÇÃO SOCIAL.

Desenvolvido por SAPITUR

Programa de Trabalho
(Portaria SOF nº 8, de 04.02.1985)
Anexo 6, da Lei nº 4.320/64
(Orçamento Consolidado)

ADENDO VI

Table with 6 columns: CÓDIGO, ESPECIFICAÇÃO, PROJETOS, ATIVIDADES, OPERAÇÕES ESPECIAIS, TOTAL. Contains data for 19 SECRETARIA MUNICIPAL DE PROMOÇÃO SOCIAL.

Desenvolvido por SAPITUR

Programa de Trabalho
(Portaria SOF nº 8, de 04.02.1985)
Anexo 6, da Lei nº 4.320/64
(Orçamento Consolidado)

ADENDO V

Table with 6 columns: CÓDIGO, ESPECIFICAÇÃO, PROJETOS, ATIVIDADES, OPERAÇÕES ESPECIAIS, TOTAL. Contains data for 20 PREV.-TRAJANO.

Desenvolvido por SAPITUR

Programa de Trabalho
(Portaria SOF nº 8, de 04.02.1985)
Anexo 6, da Lei nº 4.320/64
(Orçamento Consolidado)

ADENDO V

Table with 6 columns: CÓDIGO, ESPECIFICAÇÃO, PROJETOS, ATIVIDADES, OPERAÇÕES ESPECIAIS, TOTAL. Contains data for 24 SECRETARIA MUNICIPAL DE ESPORTE E LAZER.

Desenvolvido por SAPITUR

Programa de Trabalho
(Portaria SOF nº 8, de 04.02.1985)
Anexo 6, da Lei nº 4.320/64
(Orçamento Consolidado)

ADENDO V

Table with 6 columns: CÓDIGO, ESPECIFICAÇÃO, PROJETOS, ATIVIDADES, OPERAÇÕES ESPECIAIS, TOTAL. Contains data for 23 SECRETARIA MUNICIPAL DE CULTURA.

Desenvolvido por SAPITUR

Programa de Trabalho de Governo - Demonstrativo de Funções, Subfunções e Programas por Projetos, Atividades e Operações Especiais
Anexo 7 da Lei 4.320/64
(Portaria SOF nº 8, de 04/02/1985)

ADENDO VI

Table with 6 columns: CÓDIGO, ESPECIFICAÇÃO, PROJETOS, ATIVIDADES, OPERAÇÕES ESPECIAIS, TOTAL. Contains data for DEMONSTRATIVO DE FUNÇÕES, SUBFUNÇÕES E PROGRAMAS POR PROJETOS, ATIVIDADES E OPERAÇÕES ESPECIAIS.

Desenvolvido por SAPITUR

Programa de Trabalho de Governo - Demonstrativo de Funções, Subfunções e Programas por Projetos, Atividades e Operações Especiais
Anexo 7 da Lei 4.320/64
(Portaria SOF nº 8, de 04/02/1985)

ADENDO VI

Table with 6 columns: CÓDIGO, ESPECIFICAÇÃO, PROJETOS, ATIVIDADES, OPERAÇÕES ESPECIAIS, TOTAL. Contains data for DEMONSTRATIVO DE FUNÇÕES, SUBFUNÇÕES E PROGRAMAS POR PROJETOS, ATIVIDADES E OPERAÇÕES ESPECIAIS.

Desenvolvido por SAPITUR

Programa de Trabalho de Governo - Demonstrativo de Funções, Subfunções e Programas por Projetos, Atividades e Operações Especiais
Anexo 7 da Lei 4.320/64
(Portaria SOF nº 8, de 04/02/1985)

ADENDO VI

Table with 6 columns: CÓDIGO, ESPECIFICAÇÃO, PROJETOS, ATIVIDADES, OPERAÇÕES ESPECIAIS, TOTAL. Contains data for DEMONSTRATIVO DE FUNÇÕES, SUBFUNÇÕES E PROGRAMAS POR PROJETOS, ATIVIDADES E OPERAÇÕES ESPECIAIS.

Desenvolvido por SAPITUR

Programa de Trabalho de Governo - Demonstrativo de Funções, Subfunções e Programas por Projetos, Atividades e Operações Especiais
Anexo 7 da Lei 4.320/64
(Portaria SOF nº 8, de 04/02/1985)

ADENDO VI

Table with 6 columns: CÓDIGO, ESPECIFICAÇÃO, PROJETOS, ATIVIDADES, OPERAÇÕES ESPECIAIS, TOTAL. Contains data for DEMONSTRATIVO DE FUNÇÕES, SUBFUNÇÕES E PROGRAMAS POR PROJETOS, ATIVIDADES E OPERAÇÕES ESPECIAIS.

Desenvolvido por SAPITUR

Programa de Trabalho de Governo - Demonstrativo de Funções, Subfunções e Programas por Projetos, Atividades e Operações Especiais
Anexo 7 da Lei 4.320/64
(Portaria SOF nº 8, de 04/02/1985)

ADENDO VI

Table with 6 columns: CÓDIGO, ESPECIFICAÇÃO, PROJETOS, ATIVIDADES, OPERAÇÕES ESPECIAIS, TOTAL. Contains data for DEMONSTRATIVO DE FUNÇÕES, SUBFUNÇÕES E PROGRAMAS POR PROJETOS, ATIVIDADES E OPERAÇÕES ESPECIAIS.

Desenvolvido por SAPITUR

Demonstrativo da Despesa por Funções, Subfunções e Programas
Conforme o Vínculo com os Recursos
Anexo 8 da Lei 4.320/64
(Portaria SOF nº8, de 04/02/1985)

ADENDO VII

Table with columns: CÓDIGO, ESPECIFICAÇÃO, ORDINÁRIOS, VINCULADOS, TOTAL. Lists various budget items and their financial values.

Desenvolvido por SAPITUR

Demonstrativo da Despesa por Funções, Subfunções e Programas
Conforme o Vínculo com os Recursos
Anexo 8 da Lei 4.320/64
(Portaria SOF nº8, de 04/02/1985)

ADENDO VII

Table with columns: CÓDIGO, ESPECIFICAÇÃO, ORDINÁRIOS, VINCULADOS, TOTAL. Lists various budget items and their financial values.

Desenvolvido por SAPITUR

Demonstrativo da Despesa por Funções, Subfunções e Programas
Conforme o Vínculo com os Recursos
Anexo 8 da Lei 4.320/64
(Portaria SOF nº8, de 04/02/1985)

ADENDO VII

Table with columns: CÓDIGO, ESPECIFICAÇÃO, ORDINÁRIOS, VINCULADOS, TOTAL. Lists various budget items and their financial values.

Desenvolvido por SAPITUR

Demonstrativo da Despesa por Funções, Subfunções e Programas
Conforme o Vínculo com os Recursos
Anexo 8 da Lei 4.320/64
(Portaria SOF nº8, de 04/02/1985)

ADENDO VII

Table with columns: CÓDIGO, ESPECIFICAÇÃO, ORDINÁRIOS, VINCULADOS, TOTAL. Lists various budget items and their financial values.

Desenvolvido por SAPITUR

Demonstrativo da Despesa por Funções, Subfunções e Programas
Conforme o Vínculo com os Recursos
Anexo 8 da Lei 4.320/64
(Portaria SOF nº8, de 04/02/1985)

ADENDO VII

Table with columns: CÓDIGO, ESPECIFICAÇÃO, ORDINÁRIOS, VINCULADOS, TOTAL. Lists various budget items and their financial values.

Desenvolvido por SAPITUR

Demonstrativo da Despesa por Órgãos e Funções
Conforme o Vínculo com os Recursos
Anexo 9 da Lei 4.320/64
(Portaria SOF nº8, de 04/02/1985)

ADENDO VII

Table with columns: ÓRGÃOS, LEGISLATIVA, JUDICIÁRIA, ADMINISTRAÇÃO, SEGURANÇA PÚBLICA. Lists various organizational units and their financial values.

Desenvolvido por SAPITUR

CONTROLE ORÇAMENTÁRIO QUADRO DE DETALHAMENTO DE DESPESA

Table with columns: PROJETO/ATIVIDADE, CATEGORIA ECONÔMICA, FONTE, RED., VALOR, TOTAL PROJ/ATIV. Rows include reequipamento da secretaria de obras e serviços públicos, reformas, e manutenção operacionalização da secretaria de obras e serviços públicos.

Desenvolvido por SAPITUR

CONTROLE ORÇAMENTÁRIO QUADRO DE DETALHAMENTO DE DESPESA

Table with columns: PROJETO, CATEGORIA ECONÔMICA, FONTE DE RECURSO, VALOR. Rows include operações especiais, despesas correntes, e reserva de contingência.

Desenvolvido por SAPITUR

CONTROLE ORÇAMENTÁRIO QUADRO DE DETALHAMENTO DE DESPESA

Table with columns: PROJETO/ATIVIDADE, CATEGORIA ECONÔMICA, FONTE, RED., VALOR, TOTAL PROJ/ATIV. Rows include manutenção e operacionalização da secretaria de transportes e trânsito.

Desenvolvido por SAPITUR

CONTROLE ORÇAMENTÁRIO QUADRO DE DETALHAMENTO DE DESPESA

Table with columns: PROJETO/ATIVIDADE, CATEGORIA ECONÔMICA, FONTE, RED., VALOR, TOTAL PROJ/ATIV. Rows include manutenção das atividades da secretaria de indústria, comércio e turismo.

Desenvolvido por SAPITUR

CONTROLE ORÇAMENTÁRIO QUADRO DE DETALHAMENTO DE DESPESA

Table with columns: PROJETO, CATEGORIA ECONÔMICA, FONTE DE RECURSO, VALOR. Rows include operações especiais, despesas correntes, e reserva de contingência.

Desenvolvido por SAPITUR

CONTROLE ORÇAMENTÁRIO QUADRO DE DETALHAMENTO DE DESPESA

Table with columns: PROJETO/ATIVIDADE, CATEGORIA ECONÔMICA, FONTE, RED., VALOR, TOTAL PROJ/ATIV. Rows include manutenção e operacionalização da secretaria de habitação.

Desenvolvido por SAPITUR

CONTROLE ORÇAMENTÁRIO QUADRO DE DETALHAMENTO DE DESPESA

Table with columns: PROJETO/ATIVIDADE, CATEGORIA ECONÔMICA, FONTE, RED., VALOR, TOTAL PROJ/ATIV. Rows include manutenção e operacionalização da secretaria de meio ambiente.

Desenvolvido por SAPITUR

CONTROLE ORÇAMENTÁRIO QUADRO DE DETALHAMENTO DE DESPESA

Table with columns: PROJETO, FONTE DE RECURSO, VALOR. Rows include operações especiais, despesas correntes, e reserva de contingência.

Desenvolvido por SAPITUR

CONTROLE ORÇAMENTÁRIO QUADRO DE DETALHAMENTO DE DESPESA

Table with columns: PROJETO, FONTE DE RECURSO, VALOR. Rows include operações especiais, despesas correntes, e reserva de contingência.

Desenvolvido por SAPITUR

CONTROLE ORÇAMENTÁRIO QUADRO DE DETALHAMENTO DE DESPESA

Table with columns: PROJETO/ATIVIDADE, CATEGORIA ECONÔMICA, FONTE, RED., VALOR, TOTAL PROJ/ATIV. Rows include manutenção operacionalização da secretaria de agricultura.

Desenvolvido por SAPITUR

CONTROLE ORÇAMENTÁRIO
QUADRO DE DETALHAMENTO DE DESPESA

PROJETO	0,00	ATIVIDADE	0,00
OPERAÇÕES ESPECIAIS	0,00	PESSOAL E ENCARGOS SOCIAIS	0,00
OUTRAS DESPESAS CORRENTES	0,00	TOTAL DE DESPESAS CORRENTES	0,00
TOTAL DE DESPESAS DE CAPITAL	0,00	RESERVA ORÇAMENTÁRIA DO RPPS	0,00
RESERVA DE CONTINGÊNCIA	0,00		

Desenvolvido por SAPITUR

CONTROLE ORÇAMENTÁRIO
QUADRO DE DETALHAMENTO DE DESPESA

TOTAIS POR ORGÃO/UNIDADE ORÇAMENTÁRIA			
1		CÂMARA MUNICIPAL	3.449.724,53
2	0100	GABINETE DO PREFEITO	917.256,00
3	0200	GABINETE DO PREFEITO	917.256,00
3		SECRETARIA GERAL DE GOVERNO	138.320,00
4	0300	SEC. GERAL DE GOVERNO	138.320,00
4		PROCURADORIA GERAL DO MUNICÍPIO	522.120,00
5	0400	PROCURADORIA GERAL DO MUNICÍPIO	522.120,00
5		CONTROLADORIA GERAL DO MUNICÍPIO	155.272,00
7	0500	CONTROLADORIA GERAL DO MUNICÍPIO	155.272,00
7		SECRETARIA MUNICIPAL DE ADMINISTRAÇÃO E REESTRUTURAÇÃO	5.360.129,75
8	0700	SEC. MUN. DE ADMINIST. E REESTRUTURAÇÃO	5.360.129,75
8		SECRETARIA MUNICIPAL DE GESTÃO PATRIMONIAL	498.472,00
9	0800	SEC. MUN. DE GESTÃO PATRIMONIAL	498.472,00
9		SECRETARIA MUNICIPAL DE FAZENDA E PLANEJAMENTO	6.372.214,32
10	0900	SEC. MUN. DE FAZENDA E PLANEJAMENTO	6.372.214,32
10		SECRETARIA MUNICIPAL DE EDUCAÇÃO	14.477.247,46
11	1000	SEC. MUN. DE EDUCAÇÃO	14.477.247,46
11		SECRETARIA MUNICIPAL DE OBRAS E SERVIÇOS PÚBLICOS	7.163.133,73
12	1100	SEC. MUN. DE OBRAS E SERVIÇOS PÚBLICOS	7.163.133,73
12		SECRETARIA MUNICIPAL DE TRANSPORTE E TRÂNSITO	1.231.205,60
13	1200	SEC. MUN. DE TRANSPORTE E TRÂNSITO	1.231.205,60
13		SECRETARIA MUNICIPAL DE INDÚSTRIA, COMÉRCIO E TURISMO	1.219.972,00
14	1300	SEC. MUN. DE INDÚSTRIA, COMÉRCIO E TURISMO	1.219.972,00
14		SECRETARIA MUNICIPAL DE HABITAÇÃO	276.036,00
15	1400	SEC. MUN. DE HABITAÇÃO	276.036,00
15		SECRETARIA MUNICIPAL DE MEIO AMBIENTE	975.116,00
16	1500	SEC. MUN. DE MEIO AMBIENTE	975.116,00
16		SECRETARIA MUNICIPAL DE AGRICULTURA	1.079.683,20

Desenvolvido por SAPITUR

CONTROLE ORÇAMENTÁRIO
QUADRO DE DETALHAMENTO DE DESPESA

TOTAIS POR ORGÃO/UNIDADE ORÇAMENTÁRIA			
17	1600	SEC. MUN. DE AGRICULTURA	1.079.683,20
17	1700	SECRETARIA MUNICIPAL DE DEFESA CIVIL	1.476.758,40
18	1800	SECRETARIA MUNICIPAL DE DEFESA CIVIL	1.476.758,40
18	1801	FUNDO MUNICIPAL DE SAÚDE	13.873.827,48
19	1801	FUNDO MUNICIPAL DE SAÚDE	13.873.827,48
19		SECRETARIA MUNICIPAL DE PROMOÇÃO SOCIAL	2.703.179,20
19	1901	FUNDO MUNICIPAL DE AÇÃO SOCIAL	2.627.779,20
19	1902	FUNDO MUNICIPAL DOS DIR. CRIANÇA ADOLESC. PREV-TRAJANO	75.400,00
20	2000	INST. DE PREVIDÊNCIA DE TRAJANO DE MORAES	8.055.740,27
21	2100	FEMAF - CÂMARA MUNICIPAL	163.800,00
21	0101	FEMAF - CÂMARA MUNICIPAL	163.800,00
22	2200	SECRETARIA MUNICIPAL DE ESTRADAS E RODOVIAS	400.786,46
22	0600	SEC. MUN. DE ESTRADAS E RODOVIAS	400.786,46
23	2300	SECRETARIA MUNICIPAL DE CULTURA	398.207,20
23	0600	SEC. MUN. DE CULTURA	398.207,20
24	2400	SECRETARIA MUNICIPAL DE ESPORTE E LAZER	537.298,40
24	0600	SEC. MUN. DE ESPORTE E LAZER	537.298,40
		TOTAL GERAL	71.445.500,00

Desenvolvido por SAPITUR

CONTROLE ORÇAMENTÁRIO
QUADRO DE DETALHAMENTO DE DESPESA

RESUMO GERAL			VALOR
CÓDIGO	FONTE DE RECURSO		
00	RECURSOS ORDINÁRIOS		37.503.488,17
02	RECURSOS HÍDRICOS		130.290,23
03	ROYALTIES-ESTADUAL		1.990.998,41
04	ROYALTIES		10.256.461,66
05	SALÁRIO EDUCAÇÃO		882.726,43
07	FIDE		10.771,71
08	FNAS		175.690,54
09	FNATE		154.434,19
12	CONVÊNIO		298.298,00
13	BRASIL CARINHOSO		24.947,64
14	COSIP		624.941,49
15	FUNDEB 60%		5.903.916,15
17	Pré-Sal Lei 12858/13		150.000,00
25	FUNDEB 40%		417.200,00
31	REC. PREV.		7.413.955,28
32	CONVÊNIO CORREIOS		45.992,00
39	IGDBF - FNAS		47.978,00
40	FSB - FNAS		165.837,00
43	IGDSIAS - FNAS		24.077,41
44	FSB - FEAS		93.878,92
49	BPC - FNAS		2.086,00
50	CIDE		74.053,00
53	PSE - FEAS		160.029,86
55	BLOCO CUSTEIO		3.521.902,91
56	BLOCO INVESTIMENTO		319.115,00
68	PAH		513.540,00
81	COPIN. ESTADO		239.890,00
82	Custeio - Estado		250.000,00
83	Investimento - Estado		50.000,00

Desenvolvido por SAPITUR

CONTROLE ORÇAMENTÁRIO
QUADRO DE DETALHAMENTO DE DESPESA

TOTAL GERAL	71.445.500,00
--------------------	----------------------

Desenvolvido por SAPITUR

Total de Despesas

Art.22-item III, inciso d, e, f - Lei 4.320/64 R\$ 1,00

CATEGORIA ECONÔMICA E GRUPOS DE	2019	2020	2021
DESPESAS CORRENTES (I)	64.435.152,86	64.057.440,91	66.709.066,00
PESSOAL E ENCARGOS SOCIAIS	40.330.188,53	38.934.762,12	40.744.835,36
JUROS E ENCARGOS DA DÍVIDA	203.184,71	63.000,00	62.110,40
OUTRAS DESPESAS CORRENTES	23.901.779,62	25.059.678,79	25.902.120,24
DESPESAS DE CAPITAL (II)	4.808.023,70	3.415.520,93	3.766.434,96
INVESTIMENTOS	2.809.526,54	1.735.520,93	2.111.896,38
INVERSÕES FINANCEIRAS	0,00	0,00	0,00
AMORTIZAÇÃO DA DÍVIDA	1.998.497,16	1.680.000,00	1.654.538,58
RESERVA DE CONTINGÊNCIA (III)	0,00	1.027.038,16	969.999,04
RESERVA DE CONTINGÊNCIA	0,00	1.027.038,16	969.999,04
TOTAL (IV) = (I+II+III)	69.243.176,56	68.500.000,00	71.445.500,00

Desenvolvido por SAPITUR

Se você não reside aqui,
DESCULPE
estamos em
ISOLAMENTO SOCIAL
volte para sua casa

#FIQUE
em
CASA



#COVID-19
JUNTOS VAMOS CONSEGUIR VENCER ESSA PANDEMIA



TRAJANO CONTRA CORONAVÍRUS



MANTENHA 1,5m
DE DISTÂNCIA

SÃO 4 PASSOS

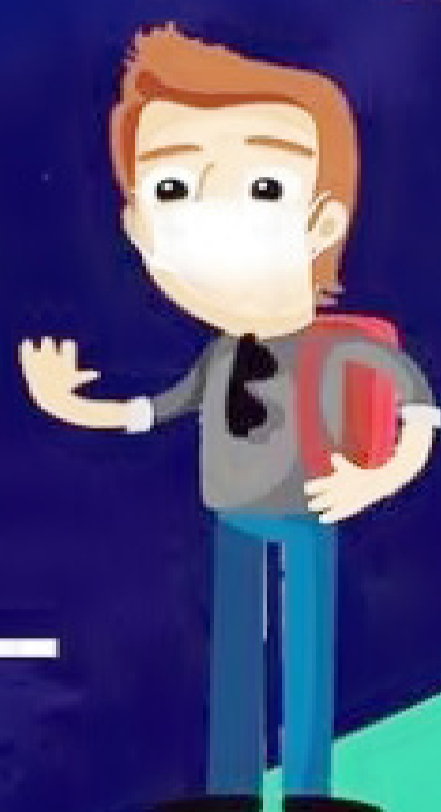

#COVID19
AQUI NÃO



Vamos nos
DISTANCIAR
para que depois possamos
nos **ABRAÇAR**

#FIQUE
em
CASA



#COVID-19

JUNTOS VAMOS CONSEGUIR VENCER ESSA PANDEMIA

